

just beige

objektfliesen aus feinsteinzeug
porcelain stoneware project tiles



just beige

just beige – eine große Vielfalt an Beigetönen bestimmt die neue Feinsteinzeugserie. Die harmonische Farbfolge der klassisch-dezenten Basiskollektion ergänzt anspruchsvolle Architektur. Mit acht fein abgestimmten Farbtönen und jeweils drei Oberflächenstrukturen verleiht diese zeitlose Architektenkollektion jedem Raum subtile Exklusivität.

just beige – the new porcelain stoneware range offers a variety of beige tones. The harmonious colour sequence in the classically understated basic collection sets off sophisticated architectural design to perfection. The eight coordinated tones and three surface structures give a subtly exclusive feeling to any room.

Warme und doch minimalistisch schlichte Beigetöne, wie sie in Kalksteinen vorkommen, boten die Inspiration zur neuen Kollektion just beige.

The warm yet minimalist beige tones typical of limestone were the inspiration for the new just beige collection.



Foto: iStockphoto - ThermalX

Erdtöne, die archaische Bilder von Behaglichkeit hervorrufen, werden in der just beige Kollektion in feinen, aufeinander abgestimmten Nuancen zusammengefasst.

Earthen tones conjuring up archaic images of homeliness are revisited in the finely coordinated nuances of the just beige collection.



Foto: iStockphoto – danishkhan

super brown *natur / natural*



gebürstet
brushed



natur
natural

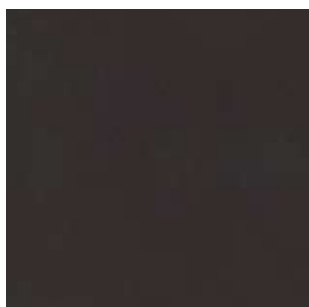

strukturiert
slate



dark brown *natur / natural*

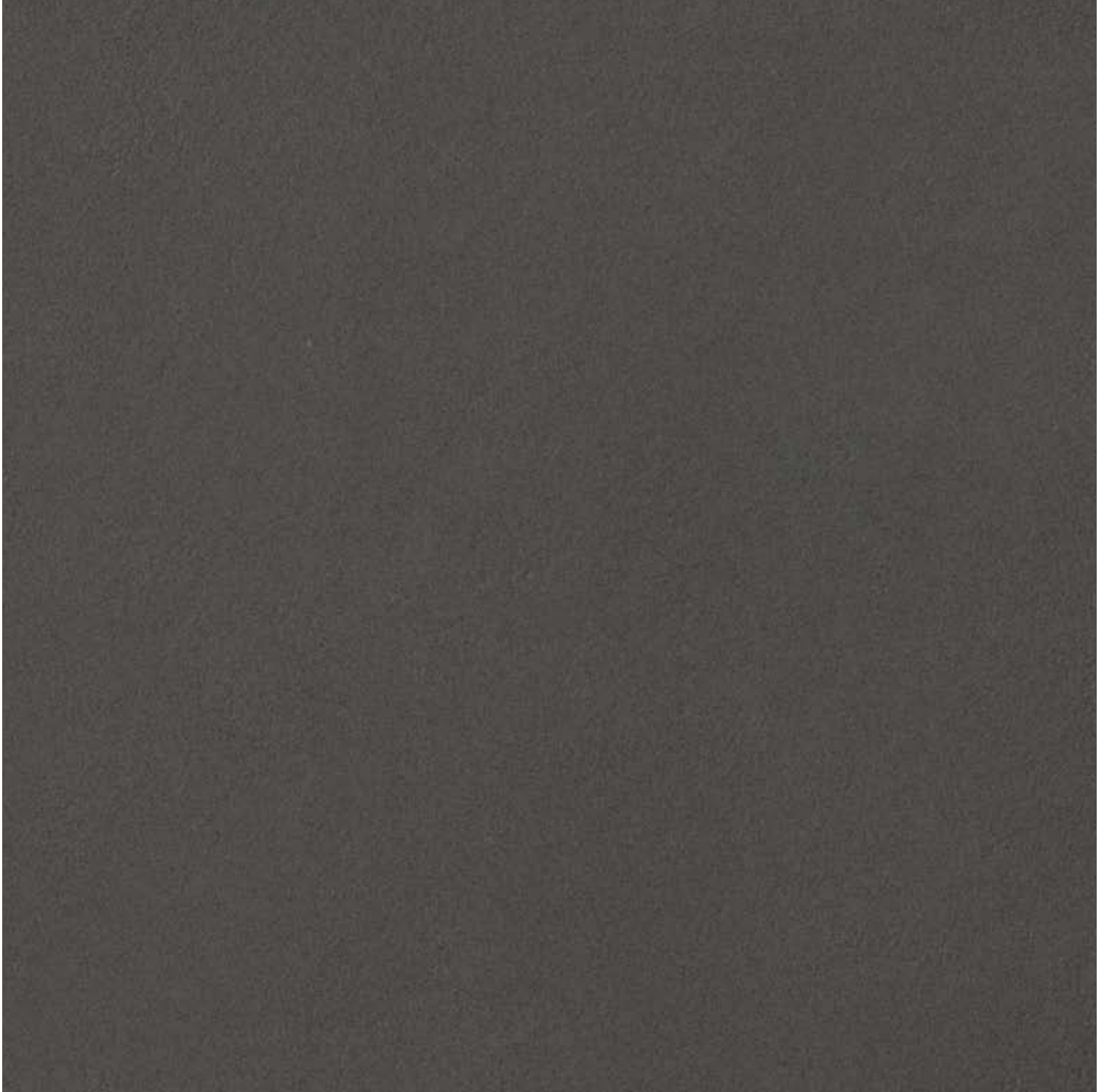

gebürstet
brushed



natur
natural



strukturiert
slate

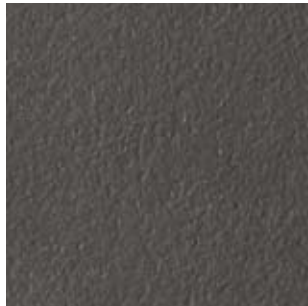

brown *natur / natural*



gebürstet
brushed



natur
natural



strukturiert
slate



mid brown *natur / natural*

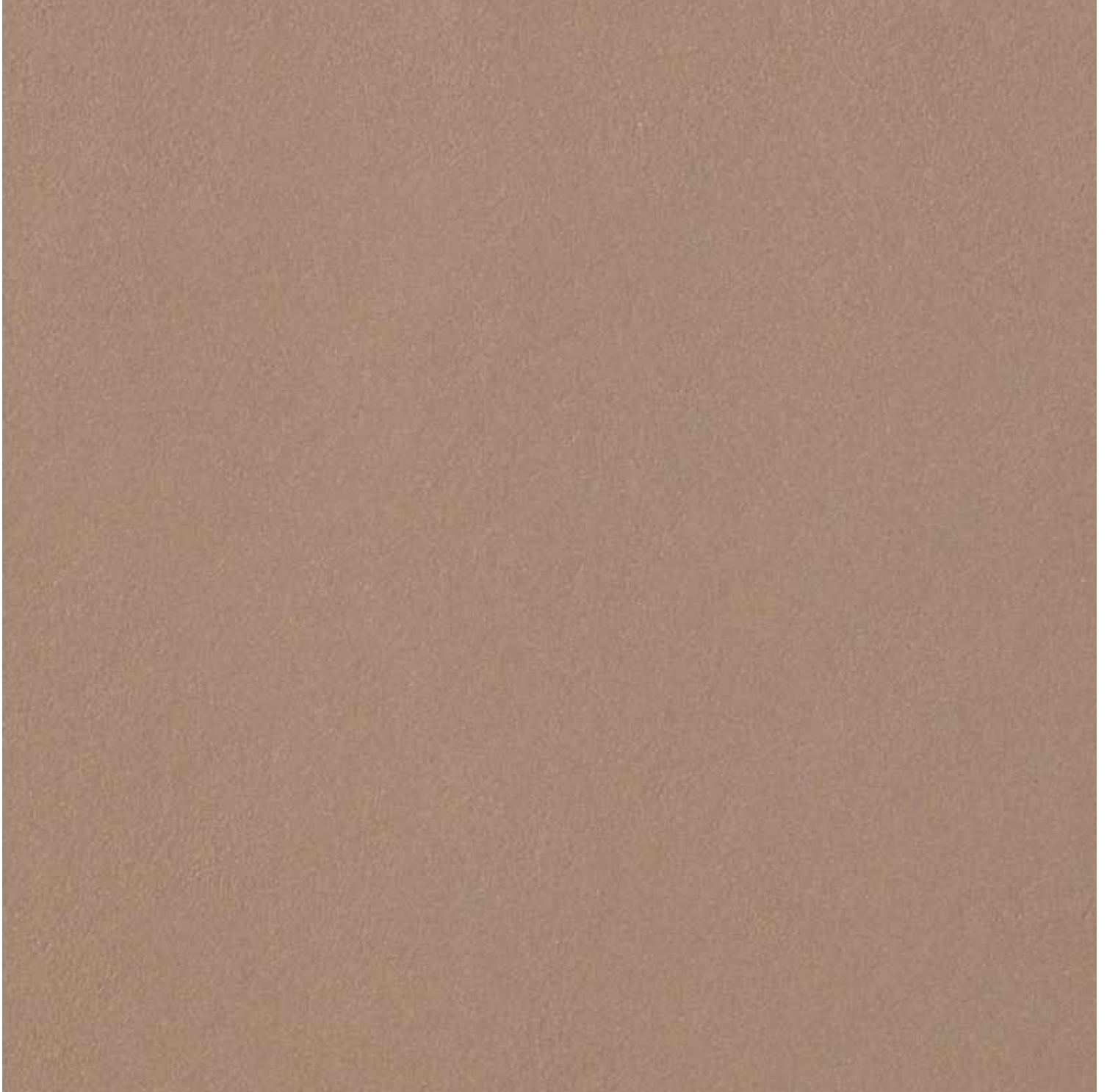

gebürstet
brushed



natur
natural



strukturiert
slate



light brown *natur / natural*

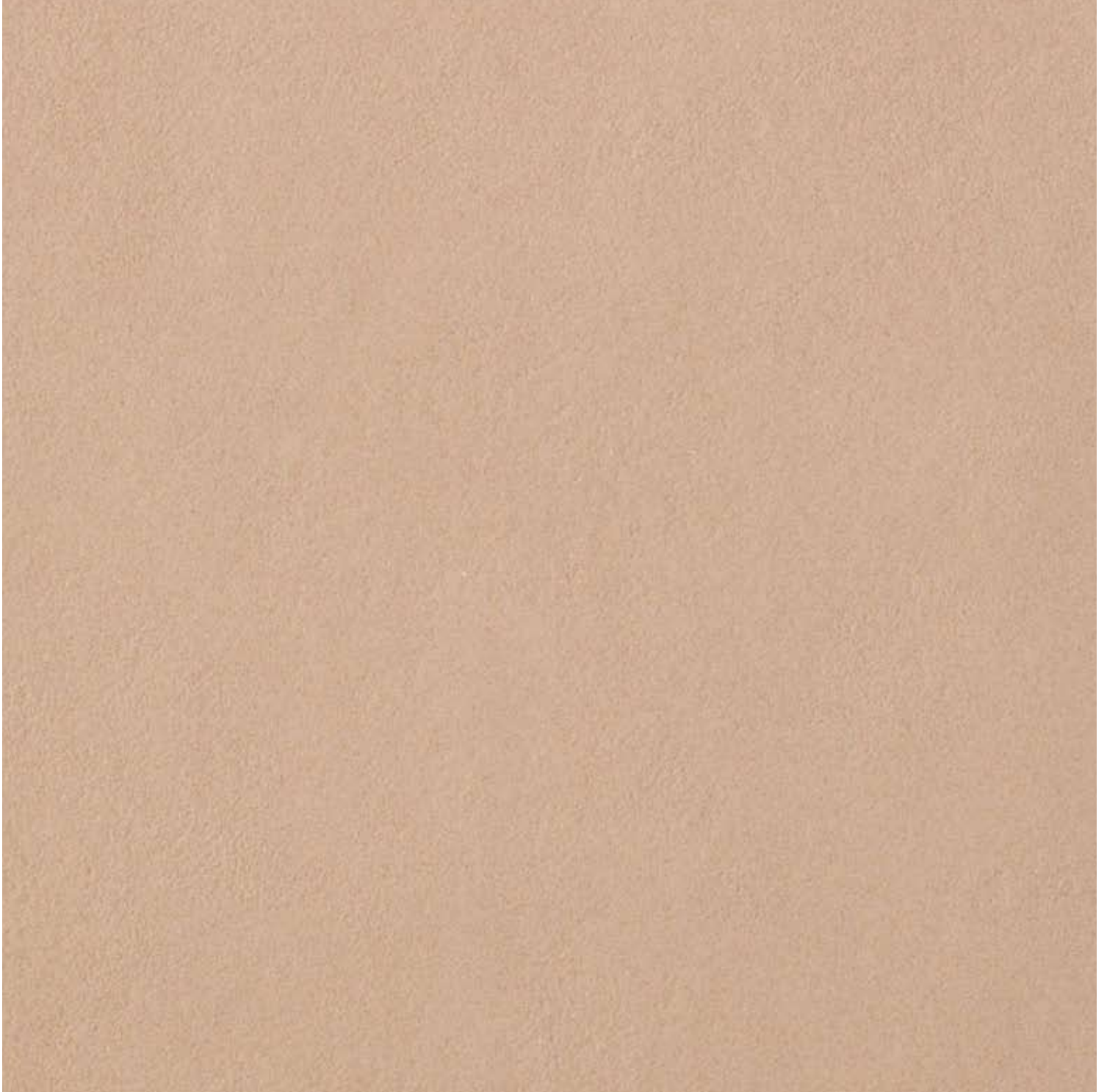

gebürstet
brushed



natur
natural

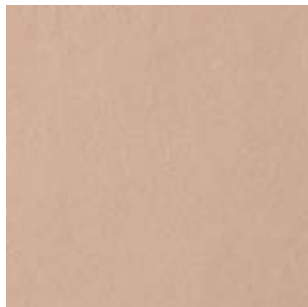

strukturiert
slate



beige *natur / natural*

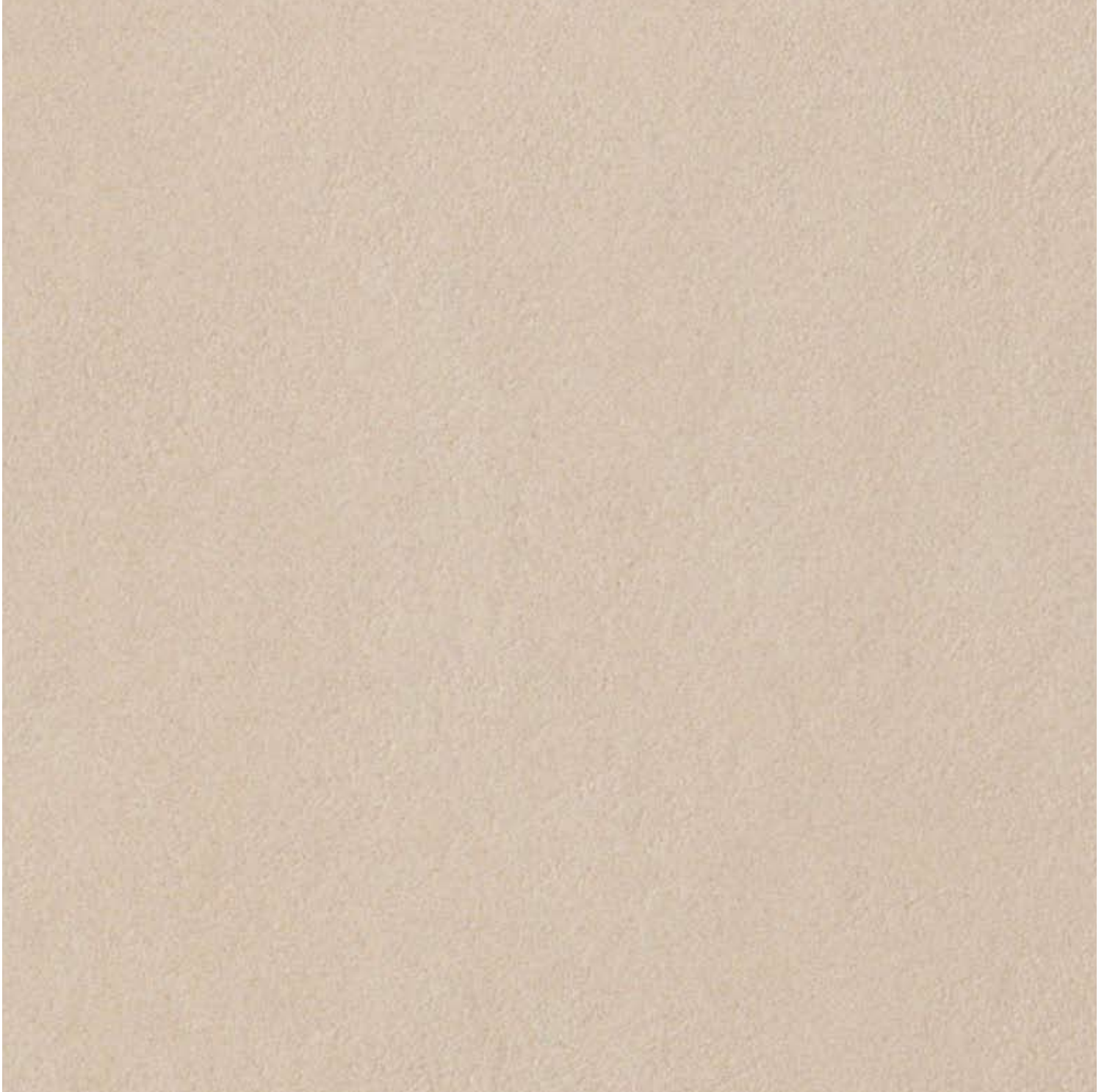

gebürstet
brushed



natur
natural

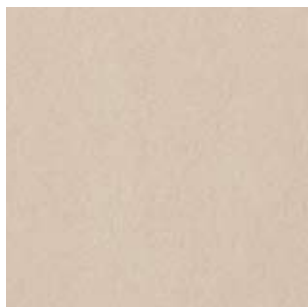

strukturiert
slate



gold beige *natur / natural*

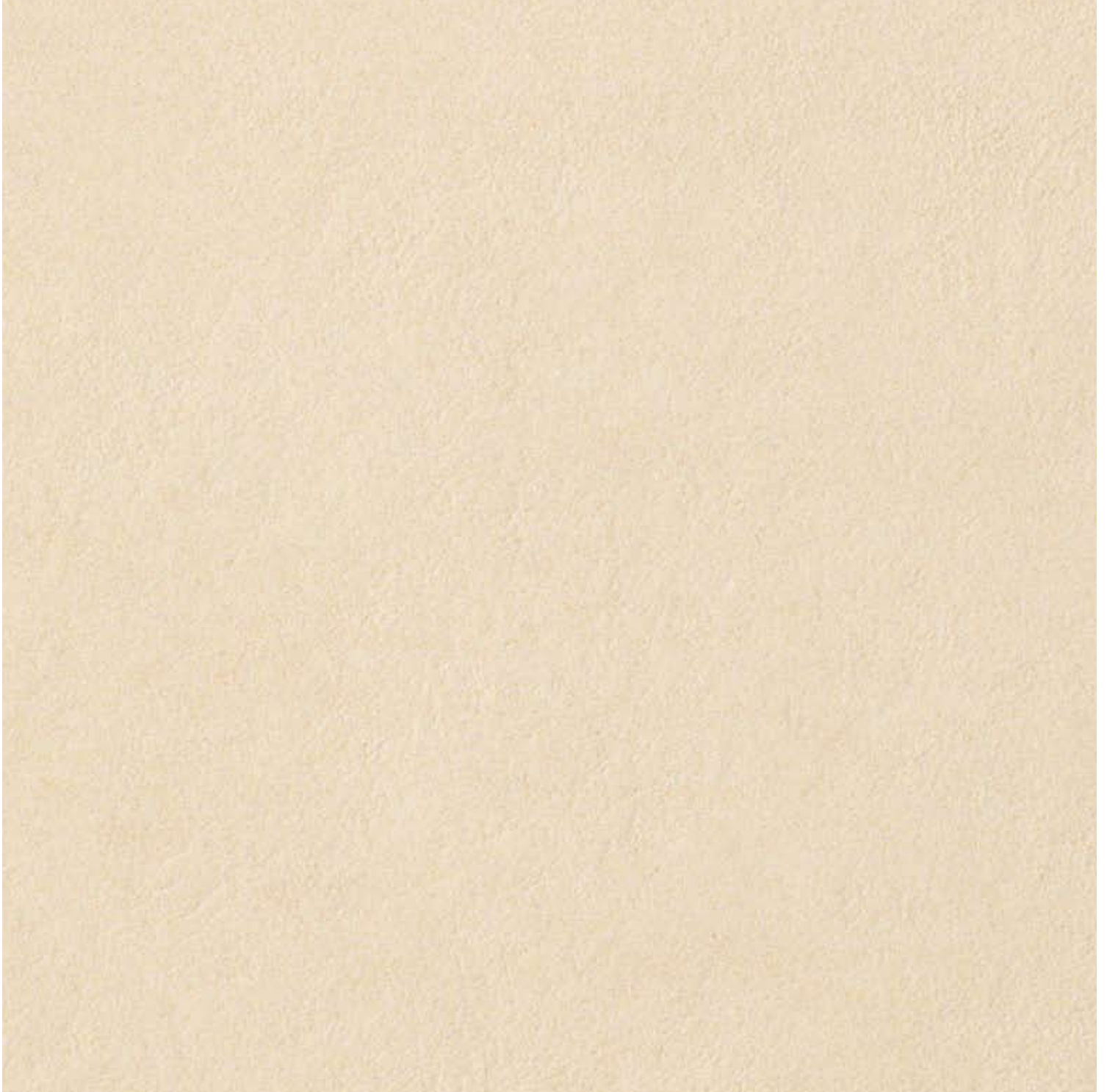

gebürstet
brushed



natur
natural

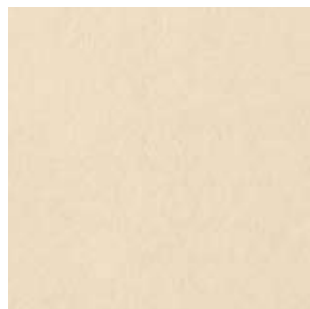

strukturiert
slate



light beige *natur / natural*

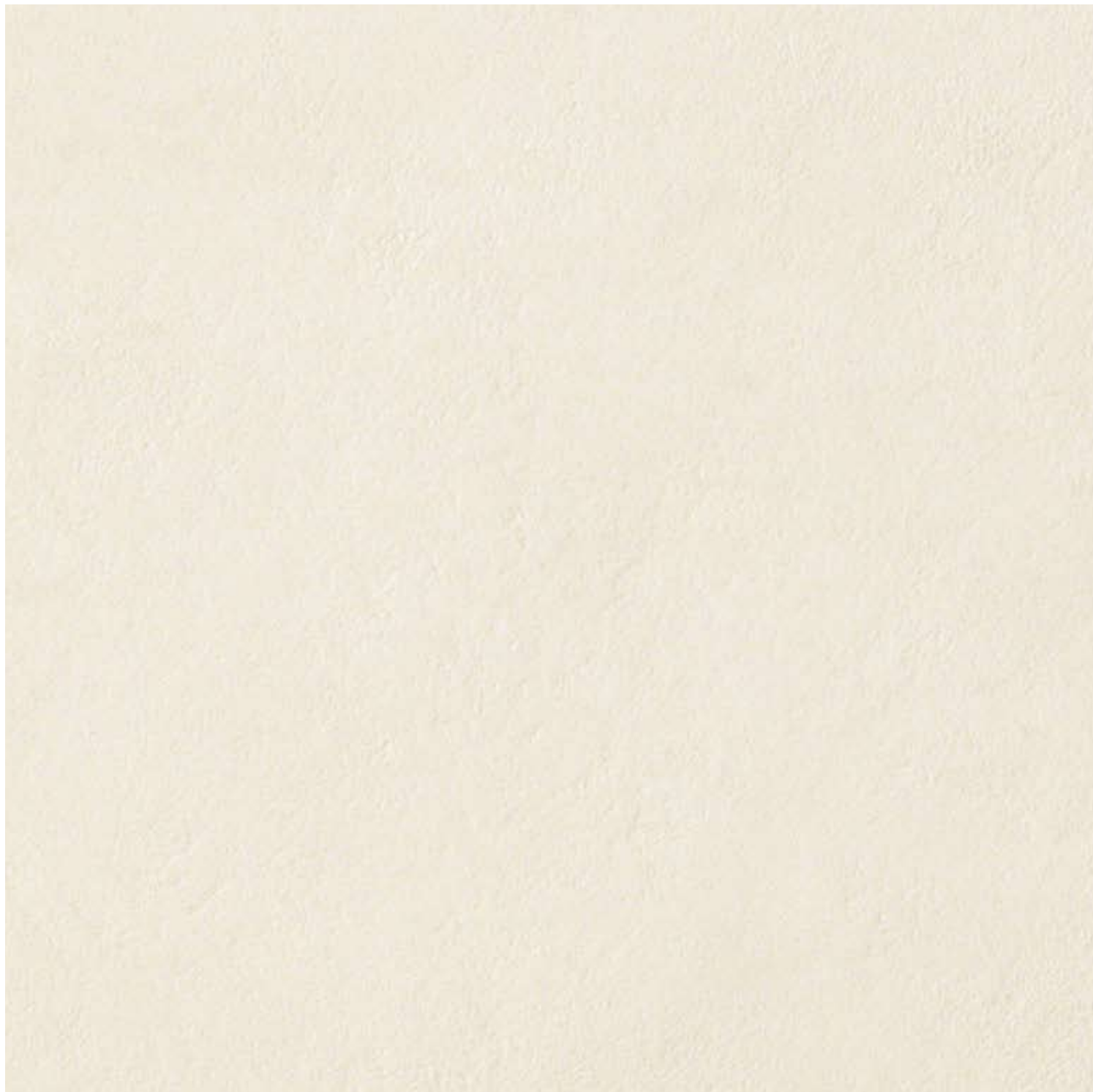

gebürstet
brushed



natur
natural

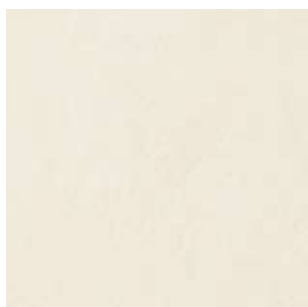

strukturiert
slate



just beige

P | gebürstet | brushed <R9 UGL

X | natur | natural R10 UGL

T | strukturiert | slate R11 UGL



coming



60 x 60 x 1 cm



60 x 30 x 1 cm



120 x 60 x 1 cm





120 x 30 x 1 cm



120 x 15 x 1 cm

super brown		<p>P600129 X600129 T600129</p> <p>gebürstet* + natur + strukturiert P* + X + T</p>	<p>P630129 X630129 T630129</p> <p>gebürstet* + natur + strukturiert P* + X + T</p>	<p>P126129 X126129 T126129</p> <p>gebürstet* + natur + strukturiert P* + X + T</p>	<p>P123129 X123129 T123129</p> <p>gebürstet* + natur + strukturiert P* + X + T</p>	<p>P125129 X125129 T125129</p> <p>gebürstet* + natur + strukturiert P* + X + T</p>
dark brown		<p>P600115 X600115 T600115</p> <p>gebürstet* + natur + strukturiert P* + X + T</p>	<p>P630115 X630115 T630115</p> <p>gebürstet* + natur + strukturiert P* + X + T</p>	<p>P126115 X126115 T126115</p> <p>gebürstet* + natur + strukturiert P* + X + T</p>	<p>P123115 X123115 T123115</p> <p>gebürstet* + natur + strukturiert P* + X + T</p>	<p>P125115 X125115 T125115</p> <p>gebürstet* + natur + strukturiert P* + X + T</p>
brown		<p>P600116 X600116 T600116</p> <p>gebürstet* + natur + strukturiert P* + X + T</p>	<p>P630116 X630116 T630116</p> <p>gebürstet* + natur + strukturiert P* + X + T</p>	<p>P126116 X126116 T126116</p> <p>gebürstet* + natur + strukturiert P* + X + T</p>	<p>P123116 X123116 T123116</p> <p>gebürstet* + natur + strukturiert P* + X + T</p>	<p>P125116 X125116 T125116</p> <p>gebürstet* + natur + strukturiert P* + X + T</p>
mid brown		<p>P600128 X600128 T600128</p> <p>gebürstet* + natur + strukturiert P* + X + T</p>	<p>P630128 X630128 T630128</p> <p>gebürstet* + natur + strukturiert P* + X + T</p>	<p>P126128 X126128 T126128</p> <p>gebürstet* + natur + strukturiert P* + X + T</p>	<p>P123128 X123128 T123128</p> <p>gebürstet* + natur + strukturiert P* + X + T</p>	<p>P125128 X125128 T125128</p> <p>gebürstet* + natur + strukturiert P* + X + T</p>
light brown		<p>P600127 X600127 T600127</p> <p>gebürstet* + natur + strukturiert P* + X + T</p>	<p>P630127 X630127 T630127</p> <p>gebürstet* + natur + strukturiert P* + X + T</p>	<p>P126127 X126127 T126127</p> <p>gebürstet* + natur + strukturiert P* + X + T</p>	<p>P123127 X123127 T123127</p> <p>gebürstet* + natur + strukturiert P* + X + T</p>	<p>P125127 X125127 T125127</p> <p>gebürstet* + natur + strukturiert P* + X + T</p>
beige		<p>P600117 X600117 T600117</p> <p>gebürstet* + natur + strukturiert P* + X + T</p>	<p>P630117 X630117 T630117</p> <p>gebürstet* + natur + strukturiert P* + X + T</p>	<p>P126117 X126117 T126117</p> <p>gebürstet* + natur + strukturiert P* + X + T</p>	<p>P123117 X123117 T123117</p> <p>gebürstet* + natur + strukturiert P* + X + T</p>	<p>P125117 X125117 T125117</p> <p>gebürstet* + natur + strukturiert P* + X + T</p>
gold beige		<p>P600118 X600118 T600118</p> <p>gebürstet* + natur + strukturiert P* + X + T</p>	<p>P630118 X630118 T630118</p> <p>gebürstet* + natur + strukturiert P* + X + T</p>	<p>P126118 X126118 T126118</p> <p>gebürstet* + natur + strukturiert P* + X + T</p>	<p>P123118 X123118 T123118</p> <p>gebürstet* + natur + strukturiert P* + X + T</p>	<p>P125118 X125118 T125118</p> <p>gebürstet* + natur + strukturiert P* + X + T</p>
light beige		<p>P600119 X600119 T600119</p> <p>gebürstet* + natur + strukturiert P* + X + T</p>	<p>P630119 X630119 T630119</p> <p>gebürstet* + natur + strukturiert P* + X + T</p>	<p>P126119 X126119 T126119</p> <p>gebürstet* + natur + strukturiert P* + X + T</p>	<p>P123119 X123119 T123119</p> <p>gebürstet* + natur + strukturiert P* + X + T</p>	<p>P125119 X125119 T125119</p> <p>gebürstet* + natur + strukturiert P* + X + T</p>
Karton Stück Carton Pieces		4	8	2	3	6
Box qm sqm		1,44	1,44	1,44	1,08	1,08
Europallet Karton Box		30	32	25	32	36
Europallet qm sqm		43,20	46,08	36	34,56	38,88
Preisgruppe m² Price range m ²		35/*49	24/*43	66/*72	66/*72	66/*72
Preisgruppe Stück Price range Piece		-	-	-	-	-

	 60 x 7 x 1 cm Sockel Bull Nose	 120 x 30 x 1 cm Stufe mit Rillen Step with grooves	 60 x 30 x 1 cm Stufe mit Rillen Step with grooves	 120 x 32,5 x 1 cm Einteilige Stufenplatte One-piece step tread	 60 x 32,5 x 1 cm Einteilige Stufenplatte One-piece step tread	
	X670129 natur natural	X3213129 T3213129 natur + strukturiert natural + slate	X360129 T360129 natur + strukturiert natural + slate	X3212129 T3212129 natur + strukturiert natural + slate	X326129 T326129 natur + strukturiert natural + slate	
	X670115 natur natural	X3213115 T3213115 natur + strukturiert natural + slate	X360115 T360115 natur + strukturiert natural + slate	X3212115 T3212115 natur + strukturiert natural + slate	X326115 T326115 natur + strukturiert natural + slate	
	X670116 natur natural	X3213116 T3213116 natur + strukturiert natural + slate	X360116 T360116 natur + strukturiert natural + slate	X3212116 T3212116 natur + strukturiert natural + slate	X326116 T326116 natur + strukturiert natural + slate	
	X670128 natur natural	X3213128 T3213128 natur + strukturiert natural + slate	X360128 T360128 natur + strukturiert natural + slate	X3212128 T3212128 natur + strukturiert natural + slate	X326128 T326128 natur + strukturiert natural + slate	
	X670127 natur natural	X3213127 T3213127 natur + strukturiert natural + slate	X360127 T360127 natur + strukturiert natural + slate	X3212127 T3212127 natur + strukturiert natural + slate	X326127 T326127 natur + strukturiert natural + slate	
	X670117 natur natural	X3213117 T3213117 natur + strukturiert natural + slate	X360117 T360117 natur + strukturiert natural + slate	X3212117 T3212117 natur + strukturiert natural + slate	X326117 T326117 natur + strukturiert natural + slate	
	X670118 natur natural	X3213118 T3213118 natur + strukturiert natural + slate	X360118 T360118 natur + strukturiert natural + slate	X3212118 T3212118 natur + strukturiert natural + slate	X326118 T326118 natur + strukturiert natural + slate	
	X670119 natur natural	X3213119 T3213119 natur + strukturiert natural + slate	X360119 T360119 natur + strukturiert natural + slate	X3212119 T3212119 natur + strukturiert natural + slate	X326119 T326119 natur + strukturiert natural + slate	
	10 - - -	3 - - -	4 - - -	2 - - -	4 - - -	
	- 20	- 73	- 34	- 98	- 83	

Technische Eigenschaften Kalibriertes Feinsteinzeug

Technical features Squared Porcelain Stoneware

▲ Nach Normvorgabe ISO13006 All.G (Europäische Normen)
für verglaserte Fliesen der Klasse B1a

▲ According to the ISO13006 All.G (European Norms)
of the B1a category and fully vitrified

● Mittlerer Produktionswert
Average value of production

Porcelaingres behält sich ausdrücklich das Recht vor,
technische Änderung vorzunehmen
Porcelaingres reserves the right to modify technical
and formal details included in this catalogue

 porcelaingres®

Normen
Norms

	Wasseraufnahme Water Absorption	ISO 10545.3
	Abmessungen Sizes	ISO 10545.2
	Biegefestigkeit Bending Strength	ISO 10545.4
	Widerstand gegen Tiefenverschleiß Resistance to Deep Abrasion	ISO 10545.6
	Wärmeausdehnungskoeffizient Thermal Expansion Coefficient	ISO 10545.8
	Temperaturwechselbeständigkeit Thermal Shock Resistance	ISO 10545.9
	Frostbeständigkeit Frost Resistance	ISO 10545.12
	Beständigkeit gegen Chemikalien Chemical Resistance	ISO 10545.13
	Lichtbeständigkeit Colour Resistance to Light	DIN 51094
	Glanz (geschliffen) Brightness (polished)	
	Rutschhemmende Eigenschaft mittlerer Reibungswert (μ) Skid Resistance Average Coefficient on Friction (μ)	DIN 51130
	Fleckenbeständigkeit Stain Resistance	ISO 10545.14

▲ Normvorgabe ▲ Required Standards	just beige porcelaingres produktion
$\leq 0,5\%$	$< 0,05\%$
Länge und Breite Length and width $\pm 0,6\%$ max Stärke Thickness $\pm 5,0\%$ max Kantengeradigkeit Linearity $\pm 0,5\%$ max Rechtwinkligkeit Wedging $\pm 0,6\%$ max Ebenflächigkeit Warpage $\pm 0,5\%$ max	Länge und Breite Length and width $\pm 0,2\%$ max Stärke Thickness $\pm 5,0\%$ max Kantengeradigkeit Linearity $\pm 0,2\%$ max Rechtwinkligkeit Wedging $\pm 0,2\%$ max Ebenflächigkeit Warpage $\pm 0,2\%$ max
$\geq 35 \text{ N/mm}^2$	cm 60x60 – 42 N/mm ² – 430 Kg/cm ² cm 60x30 – 43 N/mm ² – 438 Kg/cm ² cm 45x45 – 53 N/mm ² – 520 Kg/cm ² cm 30x30 – 48 N/mm ² – 490 Kg/cm ²
$\leq 175 \text{ N/mm}^3$	140 mm ³
Verfügbares Prüfverfahren Testing method available	7 MK ⁻¹
Verfügbares Prüfverfahren Testing method available	Widerstandsfähig Resistant
Die Muster sollen weder Bruch noch Schäden an der Oberfläche aufweisen. No sample must show alterations to surface.	Frostbeständig Frost Resistance
Die Muster dürfen keine sichtbaren Spuren infolge chemischer Einwirkung zeigen (Säuren-Basen-Zusatzstoffe für Schwimmbecken) mit Ausnahme der Produkte, die Fluoridwasserstoff und dessen Nebenerzeugnisse enthalten. No sample must show visible signs of chemical attack (acids-bases-additives for pools) except for products containing hydrofluoric acid and derivatives.	Nicht angegriffen Unaffected
Kein Exemplar soll sichtbare Farbveränderungen aufweisen. No sample must show noticeable colour change.	Glanz und Farbe der Muster unverändert No change in brightness or colour
	–
	<R9 Gebürstet R10 Natur R11 Strukturiert Brushed Natural A+B+C Slate
Unglasierte Fliesen: verfügbares Prüfverfahren Unglazed tiles: testing method available	Klasse 5

Allgemeine Verkaufsbedingungen (AVB)

1. Allgemeines, Geltungsbereich

Unsere Verkaufsbedingungen gelten ausschließlich; entgegenstehende oder von unseren Verkaufsbedingungen abweichende Bedingungen des Kunden erkennen wir nicht an, es sei denn, wir hätten ausdrücklich schriftlich ihrer Geltung zugestimmt. Dies gilt auch dann, wenn abweichende Verkaufsbedingungen von für uns tätigen Handelsvertretern oder sonstigen Vermittlern zugesagt werden. Die Zustimmung gilt nur für den jeweiligen Auftrag. Unsere Verkaufsbedingungen gelten auch dann, wenn wir in Kenntnis entgegenstehender oder abweichender Bedingungen des Kunden eine Lieferung vorbehaltlos ausführen. Unsere Verkaufsbedingungen gelten auch für alle künftigen Geschäfte mit dem Kunden. Unsere Verkaufsbedingungen gelten nur gegenüber Unternehmern im Sinne von § 310 Abs. 1 BGB.

2. Bestellung, Auftragsbestätigung, Vertrag

Ein Vertrag kommt durch Bestellung des Kunden (Angebot) und Auftragsbestätigung durch uns (Annahme) zustande. Wir können eine Bestellung innerhalb von zwei Wochen nach Eingang bei uns annehmen. Angebote unsererseits, die einer Bestellung durch den Kunden vorangehen, sind stets freibleibend. Eine von der Bestellung abweichende Auftragsbestätigung durch uns ist ein neues Angebot. Dieses Angebot gilt als angenommen, wenn der Kunde nicht innerhalb von zehn Tagen nach Zugang der Auftragsbestätigung widerspricht oder eine Lieferung in Kenntnis einer abweichenden Auftragsbestätigung entgegennimmt. Haben für uns tätige Handelsvertreter oder sonstige Vermittler Vertragsänderungen oder sonstige Vereinbarungen zugesagt, werden diese erst nach unserer schriftlichen Bestätigung wirksam. Eine solche Bestätigung gilt nur für den jeweiligen Einzelfall.

3. Lieferung der Qualität ÜBERSTÄRKE nur auf ausdrückliche Bestellung
Falls nicht in der Bestellung oder in der Auftragsbestätigung anders angegeben, kommt ein Vertrag über Ware in normaler Stärke zustande; es wird also keine Ware der in unserem Katalog und unseren Preislisten als ÜBERSTÄRKE bezeichneten Qualität geliefert.

4. Gefahrübergang

Sofern sich aus der Auftragsbestätigung nichts anderes ergibt, ist Lieferung „ab Werk“ (EXW) vereinbart. Wird die Ware auf Verlangen des Kunden – unabhängig davon, wer die Transportkosten trägt – von uns versendet, geht die Gefahr eines zufälligen Untergangs oder einer zufälligen Verschlechterung auf den Kunden über, sobald wir die Ware an die zur Ausführung der Versendung bestimmte Person übergeben haben. Eine Transportversicherung wird nur auf ausdrücklichen Wunsch des Kunden abgeschlossen; anfallende Kosten trägt der Kunde.

5. Entsorgung von Verpackungen

Transport- und alle sonstigen Verpackungen nach Maßgabe der Verpackungsverordnung werden nicht zurückgenommen; ausgenommen sind Paletten. Der Besteller ist verpflichtet, für eine Entsorgung der Verpackungen auf eigene Kosten zu sorgen.

6. Liefertermine, Haftung bei Lieferverzug, höhere Gewalt

Die Einhaltung unserer Lieferverpflichtung setzt die rechtzeitige und ordnungsgemäße Erfüllung der Pflichten des Kunden voraus. Wir behalten uns die Einrede des nicht erfüllten Vertrages vor. Kommt der Kunde in Annahmeverzug oder verletzt er schuldhaft sonstige Nebenpflichten, sind wir berechtigt, den uns entstehenden Schaden und Mehraufwendungen ersetzt zu verlangen. Weitergehende Ansprüche bleiben vorbehalten. Soweit eine sofortige Lieferung vereinbart ist, kann der Kunde Versand nicht vor Ablauf von drei Tagen nach Eingang seiner Bestellung verlangen. Nachträgliche Änderungen des Vertrages führen zu einer angemessenen Verlängerung der Lieferfrist. Sollten wir in Lieferverzug geraten, ist der Anspruch des Kunden auf Schadenersatz wegen Verzögerung der Leistung auf maximal 5% des Lieferwertes begrenzt; der Anspruch des Kunden auf Schadenersatz statt der Leistung beschränkt sich auf den vorhersehbaren, typischerweise eintretenden Schaden, soweit uns kein vorsätzliches Verhalten angelastet wird. Sind wir wegen höherer Gewalt oder Arbeitskampfmaßnahmen trotz zumutbarer Anstrengungen an der Lieferung gehindert, ist der Lauf der vereinbarten Lieferzeit bis zum Ende eines solchen Ereignisses gehemmt. Ist eine Lieferung 60 Tage nach Ablauf des vereinbarten Termins wegen höherer Gewalt oder Arbeitskampfmaßnahmen nicht zur Ausführung gekommen, kann jede Partei innerhalb von weiteren 10 Tagen durch eingeschriebenen Brief vom Vertrag zurücktreten.

7. Zahlung, Zahlungsverzug

Zahlungsort ist Vetschau/Spreewald. Sofern sich aus der Auftragsbestätigung nichts anderes ergibt, gelten unsere Preise „ab Werk“ zuzüglich der Kosten für Verpackung. Mehrwertsteuer ist nicht in unseren Preisen enthalten. Sie wird in gesetzlicher Höhe gesondert in der Rechnung ausgewiesen. Der Abzug von Skonto bedarf einer besonderen schriftlichen Vereinbarung. Sofern sich aus der Auftragsbestätigung nichts anderes ergibt, ist der Kaufpreis ohne Abzug innerhalb von 30 Tagen ab Rechnungsdatum zur Zahlung fällig. Es gelten die gesetzlichen Bestimmungen über den Zahlungsverzug. Befindet sich der Kunde mit einer Zahlung im Verzug, behalten wir uns vor, noch nicht ausgeführte Lieferungen erst nach vollständiger Leistung dieser Zahlung und Vorauszahlung auszuführen.

8. Aufrechnung

Der Kunde kann nur mit Gegenansprüchen aufrechnen, die rechtskräftig festgestellt, unbestritten oder von uns anerkannt sind.

9. Eigentumsvorbehalt, Sicherungsabtretung

Bis zur vollständigen Begleichung aller Forderungen aus der laufenden Geschäftsbeziehung behalten wir uns das Eigentum an der gelieferten Ware vor. Der Kunde ist verpflichtet, uns bei Pfändungen oder sonstigen Eingriffen Dritter unverzüglich schriftlich zu unterrichten. Der Kunde ist berechtigt, die Ware im ordentlichen Geschäftsgang weiterzuverkaufen. Er tritt jedoch bereits jetzt alle Forderungen gegen Dritte, die durch die Weiterveräußerung zu seinen Gunsten entstehen, als Sicherheit an uns ab. Die Verarbeitung der Ware durch den Kunden wird stets für uns vorgenommen. Wird die Ware hierbei mit einem Grundstück verbunden, tritt der Kunde bereits jetzt alle Forderungen gegen Dritte, die durch die Verbindung der Ware mit einem Grundstück zu seinen Gunsten entstehen, als Sicherheit an

uns ab. Die vorgenannten Sicherungsabtretungen sind der Höhe nach auf den von uns für die weiterverkaufte oder verarbeitete Ware in Rechnung gestellten Betrag begrenzt. Wir nehmen die Abtretungen an. Der Kunde bleibt zur Einziehung der Forderung berechtigt, wir behalten uns aber vor, die Forderung selbst einzuziehen, sobald der Kunde in Zahlungsverzug gerät. Wir verpflichten uns, zur Sicherheit abgetretene Forderungen auf Verlangen des Kunden insoweit freizugeben, als deren realisierbarer Wert die zu sichernde Forderung um mehr als 10% übersteigt.

10. Mängelgewährleistung, Haftung, Verjährung

Für Ware zweiter oder dritter Wahl sind sämtliche Mängelgewährleistungsansprüche ausgeschlossen. Rechte des Kunden bei mangelhafter Lieferung setzen voraus, dass der Kunde seinen Untersuchungs- und Rügeobliegenheiten gemäß § 377 HGB – insbesondere vor Verarbeitung der gelieferten Ware – ordnungsgemäß nachgekommen ist. Mängelrügen sind uns schriftlich durch eingeschriebenen Brief mitzuteilen. Produkte der Marke Porcelaingres sind in Mustern und Farbgebung natürlichen Materialien nachgebildet. Varianten in Mustern und Nuancen der Farbgebung sind deshalb besondere Qualitätsmerkmale und stellen keinen Mangel dar. Soweit die Kaufsache mangelhaft ist, hat der Kunde ein Recht auf Nacherfüllung. Die Nacherfüllung erfolgt nach Wahl des Kunden entweder durch Nachbesserung oder Ersatzlieferung. Schlägt die Nacherfüllung fehl, kann der Kunde nach seiner Wahl den Rücktritt vom Vertrag erklären oder Minderung des Kaufpreises verlangen. Soweit durch eine mangelhafte Lieferung schuldhaft eine wesentliche Vertragspflicht verletzt wird oder dem Kunden ein Anspruch auf Schadenersatz statt der Leistung zusteht, haften wir nach den gesetzlichen Bestimmungen auf Schadenersatz. In anderen Fällen mangelhafter Lieferung haften wir nur insoweit nach den gesetzlichen Bestimmungen auf Schadenersatz, wie der Mangel auf ein vorsätzliches oder grob fahrlässiges Verhalten unsererseits, einschließlich unserer Vertreter und Erfüllungsgehilfen, zurückzuführen ist. Ansprüche auf Schadenersatz sind stets auf den vorhersehbaren, typischerweise eintretenden Schaden begrenzt, soweit uns keine vorsätzliche Pflichtverletzung angelastet wird. Die Haftung wegen schuldhafter Verletzung des Lebens, des Körpers oder der Gesundheit bleibt davon unberührt. Dies gilt auch für die zwingende Haftung nach dem Produkthaftungsgesetz. Eine weitergehende Haftung ist ausgeschlossen. Die Verjährungsfrist für Ansprüche der Mängelgewährleistung beträgt grundsätzlich 12 Monate ab Gefahrübergang. Sie beträgt fünf Jahre, soweit Mängel des Kaufgegenstandes die Mangelhaftigkeit eines Bauwerkes im Sinne des § 438 Abs. 1 Nr. 2 b) BGB verursacht haben. Die gesetzliche Verjährungsfrist im Fall eines Rückgriffs gemäß §§ 478, 479 BGB bleibt unberührt.

11. Schiedsgutachten bei Streitigkeiten über Mängel

Bei Meinungsverschiedenheiten über die Mängelfreiheit und gegebenenfalls den Minderwert gelieferter Ware holen die Parteien zunächst ein Schiedsgutachten öffentlich bestellenden und vereidigten Sachverständigen ein. Das Schiedsgutachten bleibt in Abweichung von § 319 BGB in vollem Umfang gerichtlich überprüfbar. Einigen sich die Parteien nicht auf einen Schiedsgutachter, benennt diesen die IHK Cottbus auf Antrag einer Partei. Die Kosten für die Beauftragung des Schiedsgutachters werden je nach Ausgang des Verfahrens verhältnismäßig aufgeteilt. Ein Schiedsgutachter soll jedoch nicht beauftragt werden, soweit der behauptete Sachmangel in der Lieferung einer zu geringen Menge liegt.

12. Allgemeine Haftungsbeschränkung

Soweit diese AVB keine speziellere Regelung enthalten, haften wir für die schuldhafte Verletzung wesentlicher Vertragspflichten, oder wenn dem Kunde ein Anspruch auf Schadenersatz statt der Leistung zusteht, nach den gesetzlichen Bestimmungen, in anderen Fällen nur insoweit, wie uns, unseren Vertretern oder Erfüllungsgehilfen ein vorsätzliches oder grob fahrlässiges Verhalten angelastet werden kann. Ansprüche auf Schadenersatz sind stets auf den vorhersehbaren, typischerweise eintretenden Schaden begrenzt, soweit uns nicht eine vorsätzliche Pflichtverletzung vorzuwerfen ist. Die Haftung wegen schuldhafter Verletzung des Lebens, des Körpers oder der Gesundheit bleibt davon unberührt. Dies gilt auch für die zwingende Haftung nach dem Produkthaftungsgesetz. Eine weitergehende Haftung – gleich aus welchem Rechtsgrund – ist ausgeschlossen; dies gilt insbesondere für Ansprüche aus Verschulden bei Vertragsabschluss, wegen sonstiger Pflichtverletzungen oder wegen Ansprüchen aus unerlaubter Handlung. Soweit unsere Haftung auf Schadenersatz ausgeschlossen oder begrenzt ist, gilt dies auch im Hinblick auf die persönliche Haftung unserer Angestellten, Arbeitnehmer, Mitarbeiter, Vertreter und Erfüllungsgehilfen.

13. Schiedsklausel

Mit Ausnahme von Streitigkeiten, welche unseren Anspruch auf rechtzeitige und vollständige Zahlung des Kaufpreises zum Gegenstand haben, für die es folglich bei der Zuständigkeit der staatlichen Gerichtsbarkeit bleiben soll, werden alle Streitigkeiten, die sich aus mit dem Kunden geschlossenen Verträgen – einschließlich Streitigkeiten über deren Gültigkeit – ergeben, nach der Schiedsordnung der Deutschen Institution für Schiedsgerichtsbarkeit e.V. (DIS) unter Ausschluss des ordentlichen Rechtsweges und unter Anwendung des materiellen Rechts der Bundesrepublik Deutschland endgültig entschieden. Das Schiedsgericht besteht aus drei Schiedsrichtern. Ort der Schiedsverhandlung ist Berlin. Die Verfahrenssprache ist Deutsch. Das Schiedsgericht wird auch eine Kostenentscheidung treffen.

14. Gerichtsstand

Gerichtsstand ist Vetschau/Spreewald. Es gilt das Recht der Bundesrepublik Deutschland, die Geltung des UN-Kaufrechts ist ausgeschlossen.

15. Salvatorische Klausel

Sollten einzelne Bestimmungen eines Vertrages mit dem Kunden einschließlich dieser AVB ganz oder teilweise unwirksam sein oder werden, so wird hierdurch die Gültigkeit der übrigen Bestimmungen nicht berührt. Die ganz oder teilweise unwirksame Bestimmung soll durch eine Regelung ersetzt werden, deren wirtschaftlicher Erfolg dem der unwirksamen möglichst nahe kommt.

Wir danken Ihnen für die Bestellung; unsere Auftragsbestätigung erfolgt unter ausschließlicher Geltung unserer rückseitig abgedruckten Verkaufsbedingungen.

General Terms and Conditions of Sale (GTCS)

1. General, Scope of Application

Our terms and conditions of sale shall apply exclusively; any conflicting or deviating terms and conditions of sale of the customer will not be acknowledged by us, unless any such terms and conditions have expressly been approved by us in writing. This shall also apply if any commercial agents or other representatives acting on our behalf have agreed to any deviating terms and conditions. Any such approval shall only be valid for the specific order to which it relates. Our terms and conditions of sale shall also apply if we are aware of any conflicting or deviating terms and conditions of the customer and make a delivery to the customer without any reservation. Our terms and conditions of sale shall also apply to all future transactions with the customer. Our terms and conditions of sale shall only apply vis-à-vis businessmen as defined in Section 310 subsection 1 of the German Civil Code.

2. Order, Order Confirmation, Contract

A contract shall have been concluded as a result of an order placed by a customer (offer) and an order confirmation issued by us (acceptance). We may accept an order within two weeks of receipt thereof by us. Any offers made by us prior to an order by the customer shall always be without obligation. Any order confirmation by us which deviates from the original order placed by the customer shall be a new offer. Such new offer shall be deemed accepted, if the customer has failed to object thereto within a period of ten days after receipt of such order confirmation or if the customer is aware of a deviating order confirmation and takes delivery. If any commercial agents or other representatives acting on our behalf have agreed to any amendments to the contract or any other arrangements, any such amendments or arrangements shall become effective only upon written confirmation by us. Such a confirmation shall only apply on a case-by-case basis.

3. Supply of the Quality SPECIAL THICKNESS only if Expressly Ordered

Unless otherwise indicated in the order or in the order confirmation, a contract regarding goods in normal thickness shall be in place; consequently, no goods of the quality referred to as SPECIAL THICKNESS in our catalogue and our price lists will be delivered.

4. Passing of Risk

Unless otherwise specified in the order confirmation, delivery shall be "ex works" (EXW). If goods are, upon request of the customer, shipped by us, the risk of accidental loss or accidental deterioration shall pass to the customer as soon as we have handed over the goods to the person designated to carry out the shipment, regardless of who will bear the transportation costs. Transportation insurance will only be taken out if expressly requested by the customer who shall bear the costs thereof.

5. Disposal of Packaging

Transportation and any other packaging in accordance with the German Packaging Ordinance may not be returned to us, except pallets. The person placing the order shall dispose of all packaging at his own expense.

6. Delivery Dates, Liability in the Event of a Default in Delivery, Force Majeure

A prerequisite for meeting our delivery commitment shall be a timely and proper performance of the obligations of the customer. We hereby reserve the defense of non-performance of the contract. If the customer should be in default of acceptance or in breach of other ancillary obligations through fault on his part, we shall be entitled to demand compensation of any losses and any additional expenses incurred by us as a result thereof. The right to assert further losses is hereby reserved. If an immediate delivery has been agreed upon, the customer may not demand shipment prior to the expiration of three days after receipt of his order. Any subsequent amendments to the contract shall result in a reasonable extension of the time for delivery. If we should be in default of delivery, the customer's claim to damages shall be limited to 5 % of the delivery value; the customer's claim to damages in lieu of performance shall be limited to any foreseeable typical losses, unless we have acted with intent. If, despite reasonable efforts, we should be prevented from making a delivery by an event of force majeure or an industrial conflict, the running of the agreed-upon period of delivery shall be suspended until the end of any such event or industrial conflict. If delivery has not been made 60 days after expiration of the agreed-upon date of delivery due to an event of force majeure or an industrial conflict, either party may withdraw from the contract within a period of an additional 10 days by given written notice to this effect by registered letter.

7. Payment, Default in Payment

Place of payment shall be Vetschau/Spreewald. Unless otherwise specified in the order confirmation, our prices shall be "ex works" plus the cost of packaging. Value added tax is not included in our prices. Value added tax will be indicated separately in our invoices at the statutory applicable rate. Deduction of discount shall require a separate written agreement. Unless otherwise specified in the order confirmation, the purchase price shall be due for payment without any deductions within 30 days of the date of invoice. The statutory provisions governing default in payment shall apply. If a customer is in default of payment with respect to any sum, we reserve the right to make any deliveries which are outstanding at such time only after full payment of such sum and an advance payment.

8. Set-off

The customer is not entitled to set off a counterclaim unless the counterclaim has been finally determined by a court, is undisputed or has been acknowledged by us.

9. Retention of Title, Assignment for Security Purposes

We shall retain title to the goods delivered by us until full settlement of all claims arising from the ongoing business relationship. The customer shall be obligated to promptly inform us in writing in the event of any attachments or other interference by third parties. The customer is entitled to resell the goods within the ordinary course of business. The customer hereby, however, assigns to us as security all claims which he may have arising from such a resale. Any processing of the goods by the customer shall always be on our behalf. If, as a result thereof, the goods are attached to real estate, the customer hereby assigns to us as security all claims which he may

have against third parties arising from such attachment of the goods to real estate. The above assignments for security purposes shall be limited to the amount invoiced by us for the resold or processed goods. We hereby accept such assignments. The customer remains entitled to collect the claim, but we reserve the right to collect the claim as soon as the customer is in default of payment. We agree to release any claims assigned to us as security at the request of the customer if and to the extent that the realizable value thereof exceeds the claim to be secured by more than 10 %.

10. Warranty for Defects, Liability, Statute of Limitations

Any warranty claims whatsoever shall be excluded for second and third choice materials. Any rights of the customer in the event of a defective delivery shall require that the customer has fulfilled his duties to examine the goods and notify defects as set forth in Section 377 of the German Commercial Code, in particular prior to a processing of the delivered goods. Any defects must be notified to us in writing by registered letter. All products of the trademark Porcelaingres are, with respect to patterns and color designs, based on natural materials. Any variants in patterns and nuances of color design are therefore special quality characteristics and do not constitute defects. The customer shall, to the extent that the purchased goods are defective, have a right to subsequent performance. Such subsequent performance shall, at the customer's choice, be made either by repairing the defective goods or by delivering substitute goods. If such subsequent performance fails, the customer may, at his choice, withdraw from the contract or demand a reduction of the purchase price. If a defective delivery should result in a breach of a material contractual obligation by intent or negligence or if the customer has a claim for damages in lieu of performance, we shall be liable for damages in accordance with statutory provisions. In all other cases of a defective delivery we shall be liable for damages in accordance with statutory provisions only to the extent that the defect is attributable to intent or gross negligence on our part, including any agents and representatives. Any claims for damages shall always be limited to foreseeable typical losses, except where an intentional breach of duty is attributable to us. This shall not affect liability in the event of death or personal injury caused by negligence on our part. The same applies to mandatory liability under the German Product Liability Act. Any further liability shall be excluded. The period of limitation for any claims under the warranty for defects shall in principle be 12 months from the date on which the risk passes to the customer. The period of limitation shall be five years to the extent that any defects of the items sold should have caused defectiveness of a building within the meaning of Section 438 (1) No. 2 b) of the German Civil Code. The statutory period of limitation in the event of recourse pursuant to Section 478, 479 of the German Civil Code shall remain unaffected.

11. Arbitrator's Expert Opinion in the Event of Disputes Regarding Defects

In the event of any disputes as to non-defectiveness and/or reduced value, if any, of the delivered goods, the parties shall initially obtain an arbitrator's expert opinion from a publicly appointed and certified expert. In deviation from Section 319 of the German Civil Code, a court may fully review the arbitrator's expert opinion. If the parties are unable to agree on an arbitrator, such arbitrator shall be appointed by the Chamber of Commerce and Industry in Cottbus upon request of one of the parties. The costs of such arbitrator will be borne by the parties in proportion to the outcome of the proceedings. An arbitrator shall, however, not be appointed if the alleged defect is a delivery of a quantity less than agreed upon.

12. General Limitation of Liability

Unless otherwise specified herein, we shall be liable for a breach of material contractual obligations caused by intent or negligence or if the customer has a claim for damages in lieu of performance in accordance with statutory provisions, and in other cases only to the extent that intent or gross negligence is attributable to us, our agents or representatives. Any claims for damages shall always be limited to foreseeable typical losses, except where an intentional breach of duty is attributable to us. This shall not affect liability in the event of death or personal injury caused by negligence on our part. The same applies to mandatory liability under the German Product Liability Act. Any further liability shall be excluded, regardless of the reason thereof. This shall apply, without limitation, for claims based on culpa in contrahendo or other breach of duty or in tort. To the extent that our liability for damages is excluded or limited, this shall apply also with respect to personal liability of our employees, workers, staff, agents and representatives.

13. Arbitration Clause

Except for disputes relating to our claim for timely and complete payment of the purchase price, which shall be subject to the jurisdiction of courts of law, all disputes arising from contracts concluded with the customer, including any disputes relating to their validity, shall be finally decided in accordance with the Arbitration Rules of the German Institution for Arbitration DIS to the exclusion of the courts of law and based on the substantive law of the Federal Republic of Germany. The arbitral tribunal shall consist of three arbitrators. Place of the arbitration proceedings shall be Berlin. The language of the proceedings shall be German. The arbitral tribunal will also make a decision as to the costs of the proceedings.

14. Venue

Venue shall be Vetschau/Spreewald. The law of the Federal Republic of Germany shall apply; the UN Convention on Contracts for the International Sale of Goods shall not apply.

15. Severability

If any provisions of a contract with the customer including these GTCS should be or become invalid, in whole or in part, the validity of the remaining provisions hereof shall not be affected thereby. Any provision which is invalid in whole or in part shall be replaced by such a valid provision which, in terms of economic success, comes as close as possible to the invalid provision.

We would like to thank you for your order; our order confirmation shall exclusively be governed by our terms and conditions of sale overleaf.



Porcelaingres GmbH
Irisstraße 1
03226 Vetschau – Deutschland
Tel +49 (0)35 433 597 106
Fax +49 (0)35 433 597 170
www.porcelaingres.com
info@porcelaingres.com